

# **ANEXO 9**

ESQUEMA DE UBICACION:

PRESENTA:  MINISTERIO DE EDUCACION, CIENCIA Y TECNOLOGIA  
 ALANEM JUAN PABLO Y CALLE GUADALUPE  
 EDIFICIO A, SAN SALVADOR, EL SALVADOR.

CENTRO ESCOLAR  
 CODIGO INFRAESTRUCTURA  
 UBICACION:

PROYECTO: CRECER Y APRENDER JUNTOS, DESARROLLO INTEGRAL DE LA PRIMERA INFANCIA EN EL SALVADOR  
 FINANCIAMIENTO: CONTRATO DE PRESTAMO BIRF-8007-SV

CONTENIDO: BODEGA, COCINA Y CONECTOR. PLANTA ESTRUCTURAL DE TECHOS Y DETALLES ESTRUCTURALES

DISEÑO ARQUITECTONICO: DISEÑO ESTRUCTURAL  
 DISEÑO HIDRAULICO: DISEÑO ELECTRICO

USOS: AREA DE CONSTRUCCION  
 TIPO: AREA DE REDISTRIBUCION  
 VEREDA: MOBC-E-T  
 HOJA: ESCALA: INDICADAS  
 FECHA:

SELLOS:

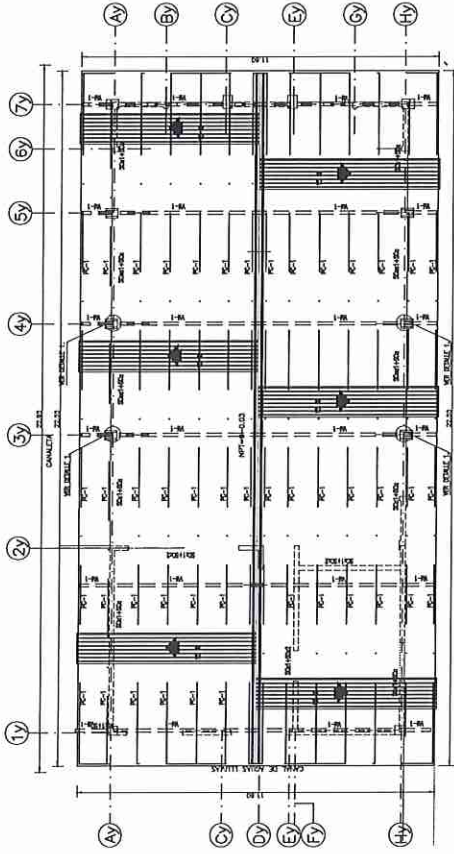

TIPO EST-2 PLANTA ESTRUCTURAL DE TECHOS Y DETALLES  
 MODULO COMEDOR-BODEGA-COCINA  
 ESC. 1/75

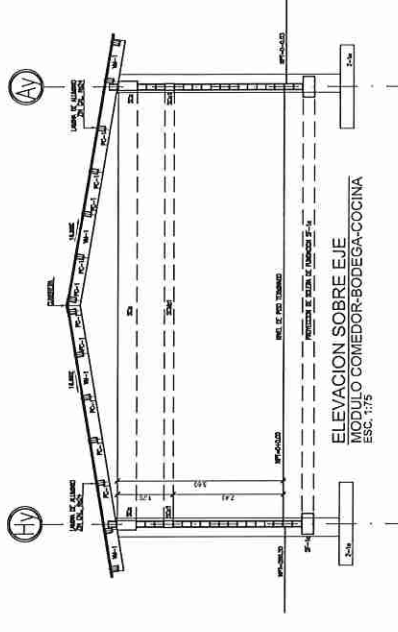
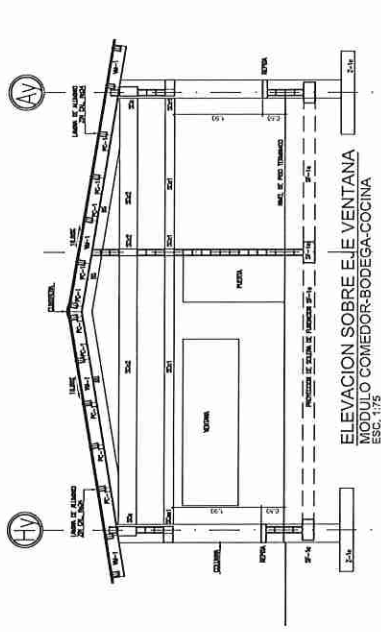
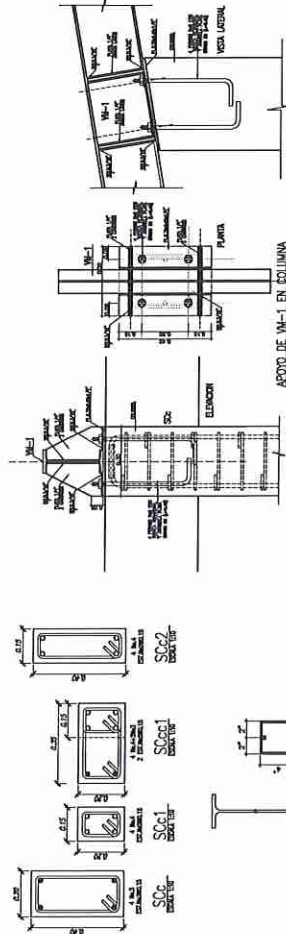

NOTA:  
 ESTOS PLANOS SE PROPORCIONAN COMO MODULOS TIPO DE REFERENCIA PARA LA OBTENCION DE LAS DIMENSIONES Y FORMAS REPRESENTADAS EN LA PLANTA ARQUITECTONICA PROPUESTA ANT-PAR-Q3

